

Förderverein

Gemeinschaftsgrundschule Bödefeld

1. Vorsitzende: Jennifer Henneke, Querstraße 1, 57392 Schmallenberg-Bödefeld

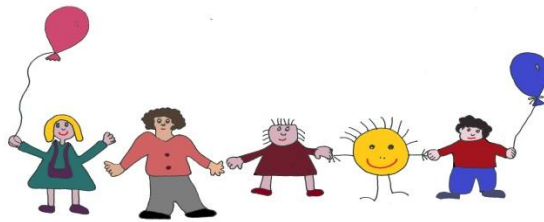

Betreuungs-Vertrag (Stand 2022)

zwischen dem Förderverein der Gemeinschaftsgrundschule Bödefeld e.V. vertreten durch den Vorstand und

Name: _____

Vorname: _____

Straße: _____

Ort: _____

Telefon / e-mail: _____

über die regelmäßige Betreuung meines/unseres Kindes in der Gemeinschaftsgrundschule Bödefeld innerhalb der Landesprojekte „**Schule von 8-1**“ (Vormittag) und „**13 plus**“ (Nachmittag), jeweils an Schultagen (auch am letzten Tag vor den Ferien, an „Weiberfastnacht“ oder bei Unterrichtsausfall oder -kürzung) in der hier angegebenen Zeit.

Bitte ankreuzen:

X	Kosten mtl.		X
<input checked="" type="checkbox"/>	Vormittag - nur von 7.30 Uhr bis 12.45 Uhr	23€	<input type="checkbox"/>
<input type="checkbox"/>	Vormittag +1 Nachmittag in der Woche	39€	<input type="checkbox"/>
<input type="checkbox"/>	Vormittag +2 Nachmittage in der Woche	49€	<input type="checkbox"/>
<input type="checkbox"/>	Vormittag +3 Nachmittage in der Woche	59€	<input type="checkbox"/>
<input type="checkbox"/>	Vormittag +4-5 Nachmittage in der Woche	69€	<input type="checkbox"/>
			Montag bis 15.30 <input type="checkbox"/>
			Dienstag bis 15.30 <input type="checkbox"/>
			Mittwoch bis 15.30 <input type="checkbox"/>
			Donnerstag bis 15.30 <input type="checkbox"/>
			Freitag bis 15.30 <input type="checkbox"/>

Die Festlegung der Wochentage ist aus Gründen der Planungssicherheit notwendig und nur zum Halbjahreswechsel oder in dringenden Fällen änderbar.

Um die Angebote der Betreuung verlässlich zu gestalten, bitten wir die Kinder nur in dringenden Fällen früher abzuholen. Die Kinder werden sonst aus den Aktionen heraus gerissen und ihre Spielpartner enttäuscht. Wir bitten um Ihr Verständnis.

- Die Vertragsdauer gilt für das Schuljahr _____
- Die Vertragsdauer gilt bis zum Ausscheiden meines/unseres Kindes aus der Grundschule

Ein vorzeitiger Ausstieg aus dem Vertrag ist nur begründet möglich.
Gründe können u.a. sein: Umzug, Änderung im Arbeitsverhältnis, persönliche Veränderungen.

Sollte entgegen der Anmeldung einmal keine Betreuung benötigt werden, sind die Betreuungskräfte rechtzeitig zu benachrichtigen.

Die Beiträge werden 10 Monate von September bis Juni erhoben. Juli und August sind beitragsfrei.
Die Verpflegungskosten (Mittagessen) betragen zur Zeit 3 Euro pro Tag incl. Mineralwasser.

Jede Vertragspartei erhält eine unterschriebene Ausfertigung dieses Vertrages.

Unterschrift des/der Erziehungsberechtigten

Unterschrift des Vorstandes des Fördervereins

Ermächtigung zum Einzug von Forderungen durch Lastschrift SEPA – Lastschriftmandat - Wiederkehrende Zahlung -

Hiermit ermächtige ich den Förderverein der Gemeinschaftsgrundschule Bödefeld e.V. (Anschrift s. oben) widerruflich den von mir zu entrichtenden Betreuungsbeitrag und ggfs. entstehende Verpflegungskosten monatlich bei Fälligkeit mittels SEPA-Basislastschrift von meinem Konto einzuziehen. Zugleich weise ich mein Kreditinstitut an die vom Förderverein auf mein Konto gezogenen Lastschriften einzulösen. Hinweis: Ich kann innerhalb von acht Wochen, beginnend mit dem Belastungsdatum, die Erstattung des belasteten Betrages verlangen. Es gelten dabei die mit meinem Kreditinstitut vereinbarten Bedingungen.

Gläubiger-Identifikationsnummer: DE47ZZZ00000505463

Mandatsreferenz: _____
(wird vom **Förderverein** vergeben und dem Zahlungspflichtigen mitgeteilt)

Name: _____ Vorname: _____

Straße: _____ Ort: _____

IBAN: _____ BIC: _____

Geldinstitut: _____ Kontoinhaber(in): _____

Bödefeld, den _____ Unterschrift: _____